



**CARACTERÍSTICAS**

Localización: Valdelosa  
 Distancia: 6 Kilómetros  
 Tiempo: 2 horas  
 Dificultad: Ninguna  
 Recomendaciones:  
 Llevar agua y calzado deportivo  
 Época: Todo el año  
 (se recomienda hacer la ruta en primavera para disfrutar de la jara en flor)  
 Sendero S.L.

**ENTIDAD PROMOTORA Y CONSERVADORA DEL SENDERO**

Ayuntamiento de Valdelosa  
 C/ Iglesia, 6  
 Tel. 923 31 42 40  
 www.valdelosa.com

**PARA COMER Y DORMIR**

**OPCIÓN A**  
 Restaurantes en Calzada de Valcunciel (A 14 Km. De Valdelosa)  
 Joaquín 923 310 002  
 El Pozo 923 310 286  
 La Ruta 923 310 101  
 Fuente Buena 923 310 113  
 Alojamiento en Calzada de Valcunciel  
 Hostal Residencia El Pozo 923 310 286  
 Albergue La Casa de los Peregrinos 923 310 024

**OPCIÓN B**  
 Restaurantes en Zamayón (A 4 Km. De Valdelosa)  
 Bar Las Cubas 923 314 272 (Por encargo)  
 Bar La Tetraza 923 314 098 (Por encargo)  
 Alojamiento en Zamayón  
 Casa Rural Zamayón 923 190 285



Fotografía: diseño: maqajugación; Taller de Empleo Mancomunidad de Lebruna. Fecha edición 1-4-15. www.mancomunidadlebruna.org

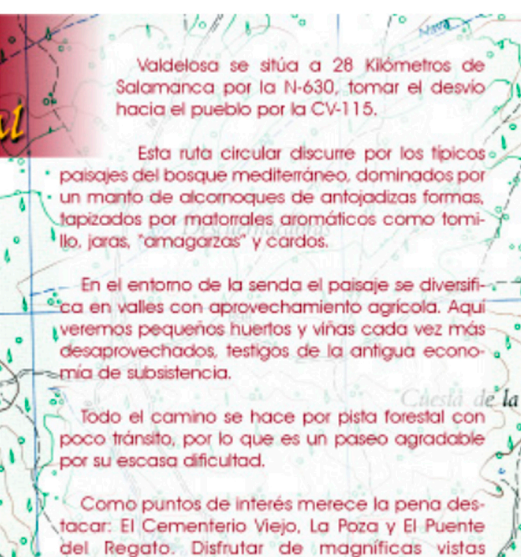

Valdelosa se sitúa a 28 Kilómetros de Salamanca por la N-630, tomar el desvío hacia el pueblo por la CV-115.

Esta ruta circular discurre por los típicos paisajes del bosque mediterráneo, dominados por un manto de alcornoques de antojadizas formas, tapizados por matorrales aromáticos como tomillo, jaras, "amagarzas" y cardos.

En el entorno de la senda el paisaje se diversifica en valles con aprovechamiento agrícola. Aquí veremos pequeños huertos y viñas cada vez más desaprovechados, testigos de la antigua economía de subsistencia.

Todo el camino se hace por pista forestal con poco tránsito, por lo que es un paseo agradable por su escasa dificultad.

Como puntos de interés merece la pena destacar: El Cementerio Viejo, La Poza y El Puente del Regato. Disfrutar de magnificas vistas



**Ruta Centro de Interpretación del Alcornoque en Valdelosa**

Rutas Mancomun.

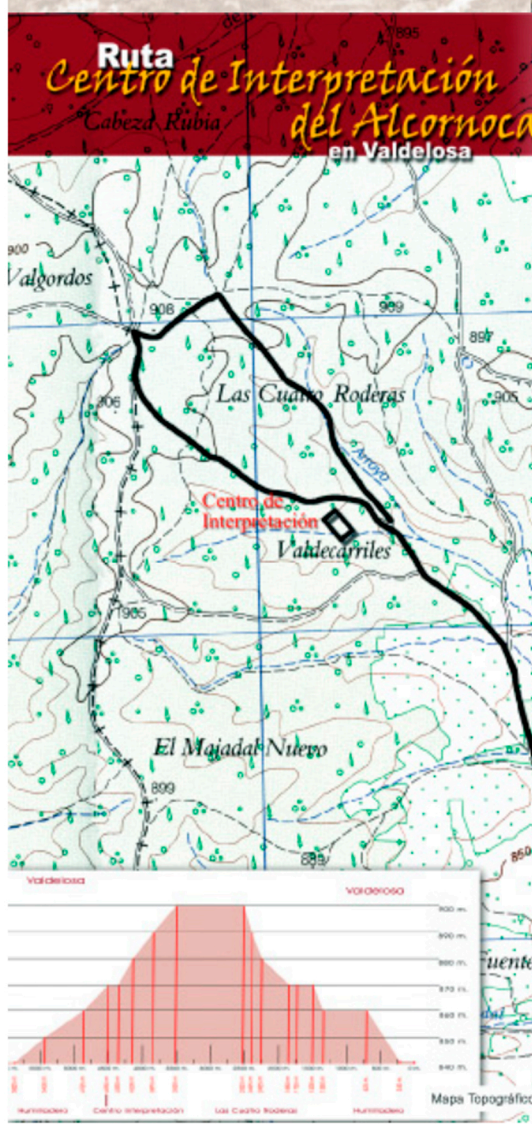

Valdelosa se sitúa a 28 Kilómetros de Salamanca por la N-630, tomar el desvío hacia el pueblo por la CV-115.

Esta ruta circular discurre por los típicos paisajes del bosque mediterráneo, dominados por un manto de alcornoques de antojadizas formas, tapizados por matorrales aromáticos como tomillo, jaras, "amagarzas" y cardos.

En el entorno de la senda el paisaje se diversifica en valles con aprovechamiento agrícola. Aquí veremos pequeños huertos y viñas cada vez más desaprovechados, testigos de la antigua economía de subsistencia.

Todo el camino se hace por pista forestal con poco tránsito, por lo que es un paseo agradable por su escasa dificultad.

Como puntos de interés merece la pena destacar: El Cementerio Viejo, La Poza y El Puente del Regato. Disfrutar de magnificas vistas panorámicas.

Durante el recorrido es posible avistar jabailes, zorros, jinetas, lobos, liebres, conejos y multitud de aves como el aguilucho cenizo, el milano real, la perdiz roja, el rabilargo, el abejarco o el pito real.

En definitiva, todo un mosaico de elementos naturales y humanizados que ofrecen una perspectiva muy completa de lo que es esta comarca.